



CURRICULUM VITAE

Sjoerd Betten 1971

Project architect KAW architecten en adviseurs

Inschrijfnummer architectenregister 1.981015.005 (sinds 1997)

Architect-lid Bond van Nederlandse Architecten BNA

Recente functies

2002 - heden

Project architect bij KAW, Groningen

1997 - 2001

Meewerkend architect bij VVKH architecten, Leiden

Opleiding

1989 - 1996

Bouwkunde TU Delft, studierichting architectuur

1983 - 1989

VWO te Warffum

Diversen

Gastdocent Hanzehogeschool Groningen, faculteit ruimtelijke wetenschappen

Gastdocent Academie van Bouwkunst Groningen

2007

Nominatie BNA Gebouw Noord Nederland

1997

Nominatie archiprix

Projectreferenties



Woonbox

Met de woonbox biedt u uw bewoners een prettige oplossing tijdens renovatie- en onderhoudsprojecten. Ook bij de transformatie van kantoren tot woonruimte biedt de woonbox uitkomst. De woonbox bestaat uit 2 elementen; de kitchenette en de doulette. Deze compacte boxen herbergen een complete badkamer en keuken.

in opdracht van: KAW architecten en adviseurs



Zorgcentrum Lemmer

In het centrum van Lemmer, naast het bestaande verzorgingshuis Suderigge, wordt een woonzorgzone gecreëerd. Hier komt een gemengd woonzorgcomplex met negentien psychogeriatrische zorgplaatsen voor Zorggroep Plantein en zeventien zelfstandige appartementen voor Lyaemer Wonen uit Lemmer.

in opdracht van: Lyaemer Wonen Lemmer

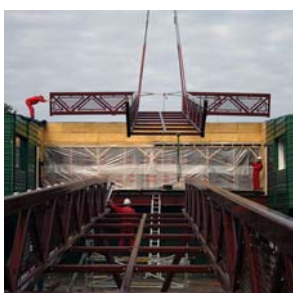

MFA 't Brughuus Valthermond

Het dorpshuis in Valthermond voldoet functioneel en bouwkundig niet meer en wordt daarom gesloopt. KAW ontwerpt het nieuwe dorpshuis en geeft advies over de wijze waarop het gebouw duurzaam gebruikt en beheerd kan worden. Door de flexibele opzet kunnen alle beoogde functies in 2/3 van het beoogde BVO ingepast worden, waardoor de huur laag blijft.

in opdracht van: Stichting Woonservice Drenthe



Winkelcentrum Pleiaden Hoogezand

Ontwerp en procesmanagement van een nieuw multifunctioneel buurtcentrum in Hoogezand. Hierin komen een wijkcentrum, een supermarkt, een aantal kleine winkels en een gezondheidscentrum. Daarnaast komen er 56 koop- en huurappartementen..

in opdracht van: Lefier Hoogezand en C1000



Joseph Haydn school Groningen

De nieuwbouw van een basisschool en buitenschoolse opvang omsluit twee bestaande gymzalen. Het losstaande gebouw van de kinderopvang wordt bij het geheel betrokken door een verbindende route over het dak naar de 1e verdieping van de school, die uitkomt in de centrale hal van het gebouw.

in opdracht van: Stichting Openbaar Onderwijs Groep Groningen



Theater tramwerkplaats Winschoten

Een oude tramwerkplaats in Winschoten krijgt een herbestemming als tijdelijk theater om zo de vier jaar tussen sloop van het oude theater en nieuwbouw van het cultuurhuis te overbruggen. Na deze periode zal het gebouw functioneren als theaterwerkplaats voor amateur-gezelschappen en (jeugd)theatereducatie, waarmee het een impuls geeft aan de revitalisering van het havengebied..

in opdracht van: Gemeente Winschoten



Sociaal Plan Noorderpark-Oost Hoogezand

Bij vermaatschappelijking van de zorg hoort een zorgende maatschappij. Een zorgvuldige fysieke, maar vooral ook sociale inpassing in buurt en wijk helpt hierbij. KAW probeert daarvoor zo optimaal mogelijke voorwaarden te creëren.

in opdracht van: Lefier Hoogezand



Renovatie Pakhuis Waterborg

Bij vermaatschappelijking van de zorg hoort een zorgende maatschappij. Een zorgvuldige fysieke, maar vooral ook sociale inpassing in buurt en wijk helpt hierbij. KAW probeert daarvoor zo optimaal mogelijke voorwaarden te creëren.

in opdracht van: Stichting De Huismeesters Groningen



Herstructurering Molenbuurt Klazienaveen

Van ruimtelijke visie, via stedenbouwkundig concept tot beeldkwaliteitsplan voor de complete vernieuwing van de naoorlogse Molenbuurt in Klazienaveen. De buurt als een wooneiland temidden van grote groene assen.

in opdracht van: Stichting Wooncom Emmen



Masterplan Mondriaanbuurt Leeuwarden

Voor de Mondriaanbuurt in Bilgaard is, in intensief overleg met de bewoners, een vernieuwingsplan opgesteld. Vooruitlopend op de nieuwbouw van alle huurwoningen wordt nu al hard gewerkt aan de verbetering van de leefbaarheid.

in opdracht van: WoonFriesland

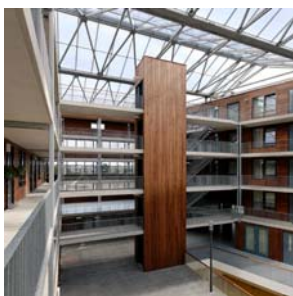

Seniorenwoningen Hanzewijk Kampen

Nieuwbouw van 86 seniorenwoningen, een gemeenschappelijk zorgprogramma en parkeergarage op een centrale plek in de vernieuwde Hanzewijk te Kampen.

in opdracht van: Woonstichting Deltawonen Kampen



Renovatie Martinibuurt Wolvega

Herstructurering van een gebied met ruim 200 rijtjeswoningen, waarbij zowel de woonomgeving als het ex- en interieur van de woningen wordt aangepakt. Het eenzijdige aanbod is verrijkt door de verbouwing van een aantal rijwoningen tot twee-onder-een-kapwoningen. Langs de zichtas zijn een aantal kopwoningen opgetoet en nieuwe woningen gebouwd.

in opdracht van: Woningstichting Weststellingwerf