

Wolvega, Martinibuurt

Provincie	Friesland	
Gemeente	Weststellingwerf	
Plaats	Wolvega	
Wijk/buurt	Martinibuurt	
Straat	n.v.t.	
Schaalniveau	Buurt	
Verandering	Renovatie/transformatie	
Opdrachtgever	Woningstichting Weststellingwerf, Wolvega	www.wstweststellingwerf.nl
Architectenbureau	KAW architecten en adviseurs	www.kaw.nl

Herstructurering van een gebied met ruim 200 rijtjeswoningen, waarbij zowel de woonomgeving als het ex- en interieur van de woningen worden aangepakt. Belangrijkste ingrepen zijn: een betere oriëntatie in de wijk, het doorbreken van het eenvormige aanbod en het vergroten van de keuzemogelijkheden voor bewoners.

De Martinibuurt bestaat uit vier stempels, herhaalde eengezinswoningen op een rij naar ontwerp van Martini met dezelfde bouwblokken. Het merendeel van de woningen is uniform van karakter, alle woningen liggen in de sector van de sociale huur. Eind jaren '90 waren de woningen toe aan een onderhoudsbeurt. Bovendien dreigde een toenemende leegstand, en had de buurt te leiden onder een slecht imago. Dit alles vormde de aanleiding tot een herstructureringsplan.

Een nieuwe zichtas doorsnijdt de vier stempels. Zo ontstaan doorkijkjes van stempel naar stempel, bedoeld voor een betere oriëntatie. De as wordt ondersteund door de inrichting van de openbare ruimte en de vormgeving van de nieuwe kopgevels.

De vraag naar verschillende woningtypes wordt in de eerste plaats beantwoord door de bouw van nieuwe woningen langs de zichtas. Verder is een aantal rijtjeswoningen verbouwd tot twee-onder-een-kap-woningen. Tenslotte zijn de kopwoningen aan de zichtas opgetopt, zodat een nieuwe typologie is ontstaan.

Alle woningen ondergaan een metamorfose, waarbij per stempel de woningen worden bekleed met een andere gevelafwerking: leisteen, hout, aluminium en keramische tegels. Verder worden alle puien vervangen door kunststof kozijnen. Binnen een vastgesteld stramien kregen de bewoners een aantal keuzemogelijkheden in de indeling van de kozijnen en deuren van hun woning. Hierdoor krijgt elke woning een individueel karakter.

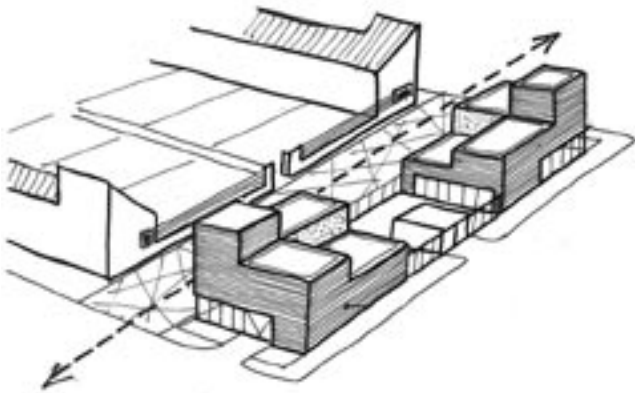

FOTO: JOHN STOEL

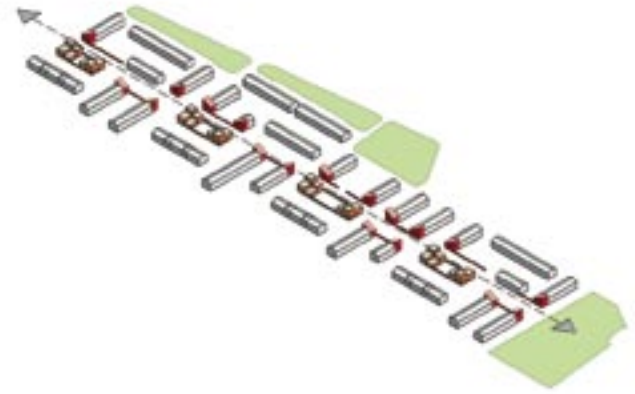
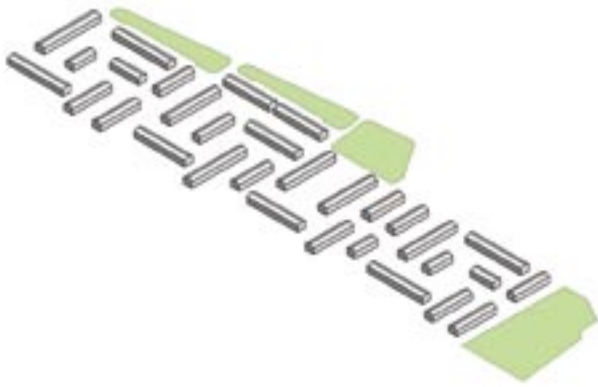

FOTO: JOHN STOEL